Kaplica w Bilcu Złotem
Leon i Izunia w niej spoczywają –

Narodowe Archiwum Cyfrowe, sygn. 1-H-2784

Borszczów
Gmach Sokoła

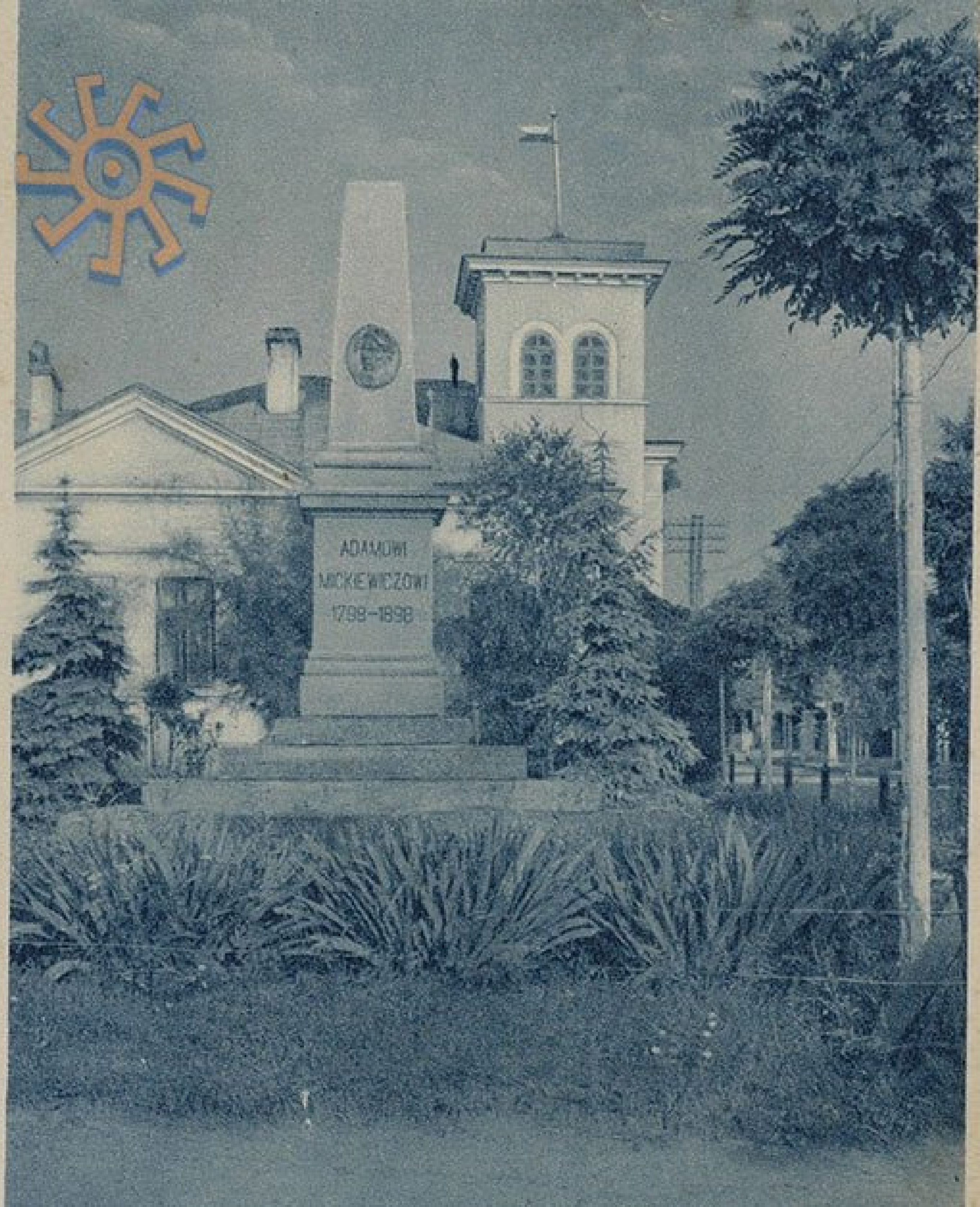

www.castles.com.ua

BORSZCZÓW Pomnik Mickiewicza i Sokół

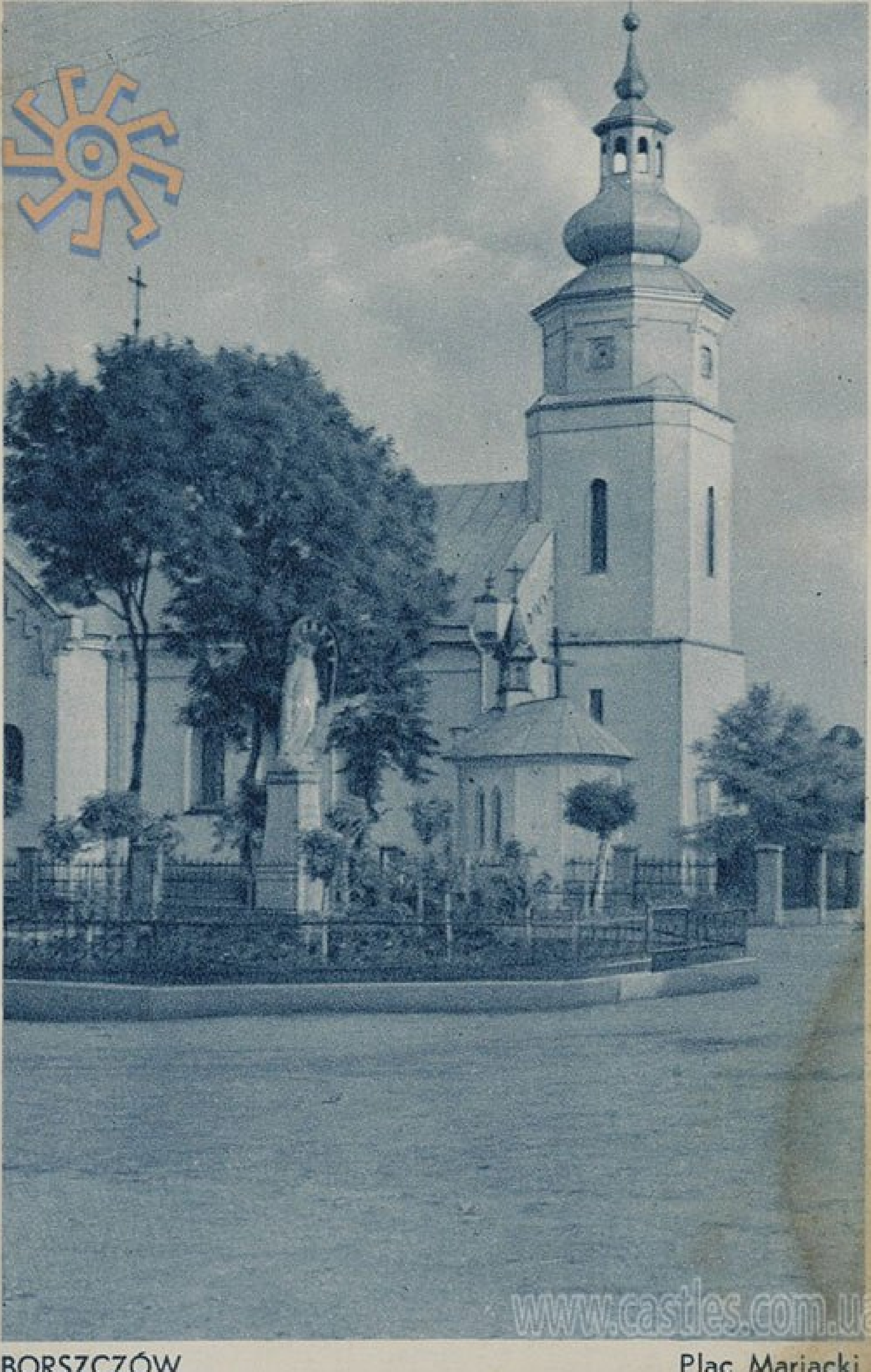

www.castles.com.ua

BORSZCZÓW Plac Mariacki

www.casiles.com.ua

fotopolska.eu
Polska na fotografii

BORSZCZÓW. Kościół

fotopolska.eu
Polska na fotografii

fotopolska.eu
Polska na fotografii

Rynek.
BORSZCZÓW.
cerkiew

fotopolska.eu
Polska na fotografii

Widok Borszczowa

www.castles.com.ua

Pozdrowienie z Borszczowa
C. k. Sąd powiatowy

BORSZCZÓW. Gmach Starostwa.

Borszczow
1917
www.castles.com.ua

Руский Дім Народний в Борщеві.

BORSZCZÓW - Ukraiński Dom Narodowy.

www.castles.com.ua

BORSZCZÓW. Państwowy Magazyn Tytoniowy.

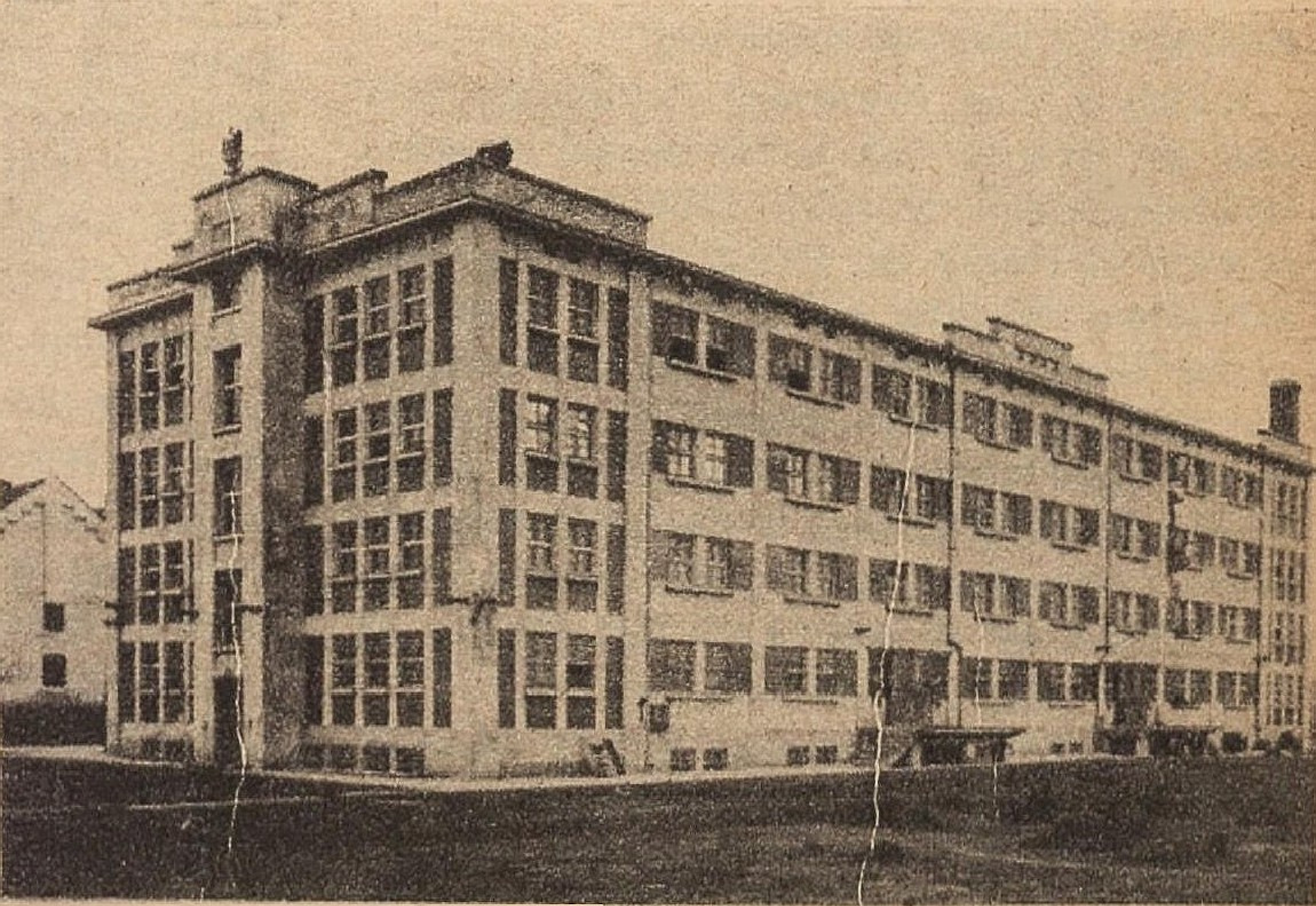

Zakład Uprawy Tytoniu w Borszczowie

fotopolska.eu
Polska na fotografii

Narodowe Archiwum Cyfrowe, sygn. 2-1658

fotopolska.eu
Polska na fotografii

fotopolska.eu
Polska na fotografii

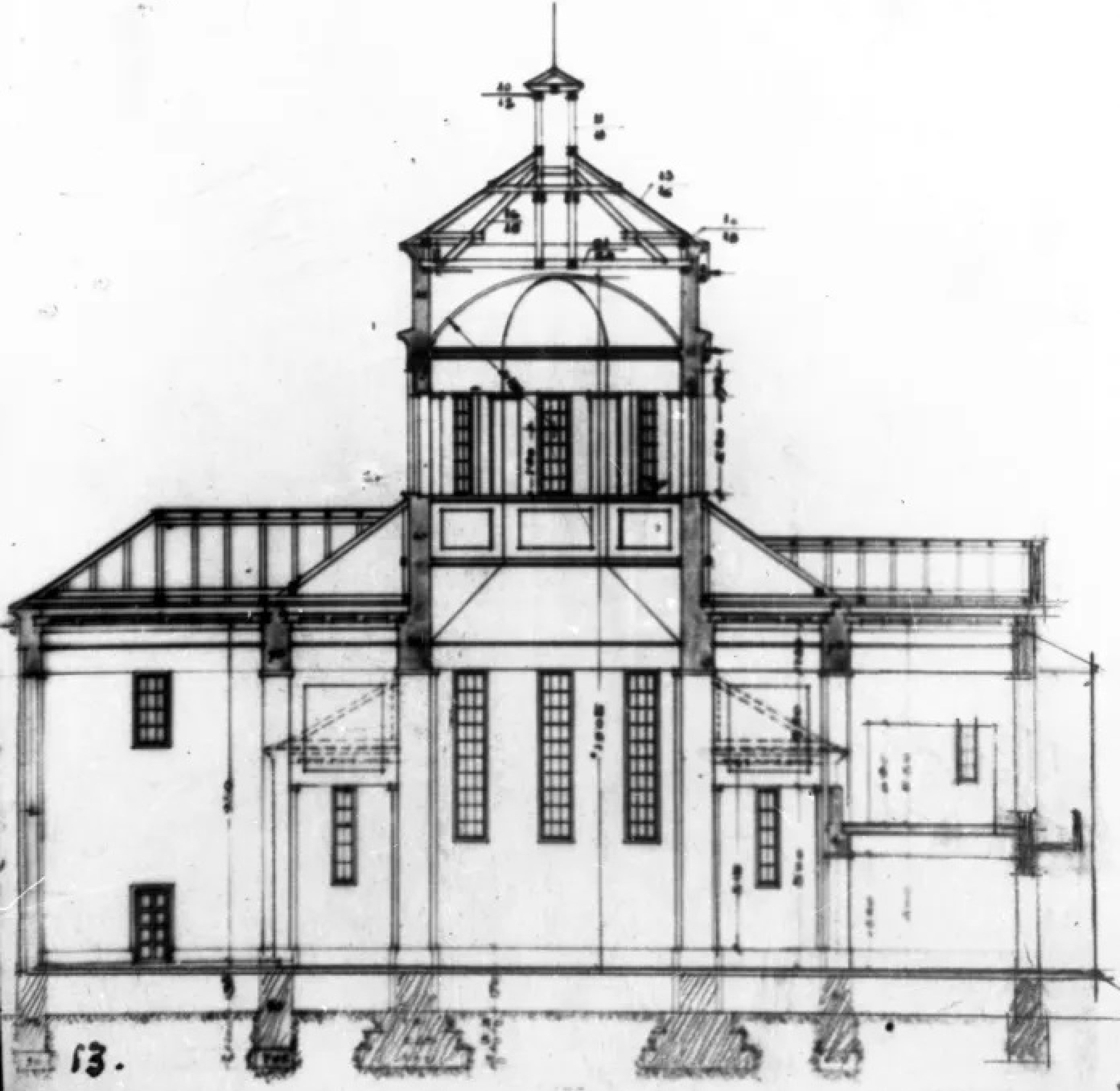

13.

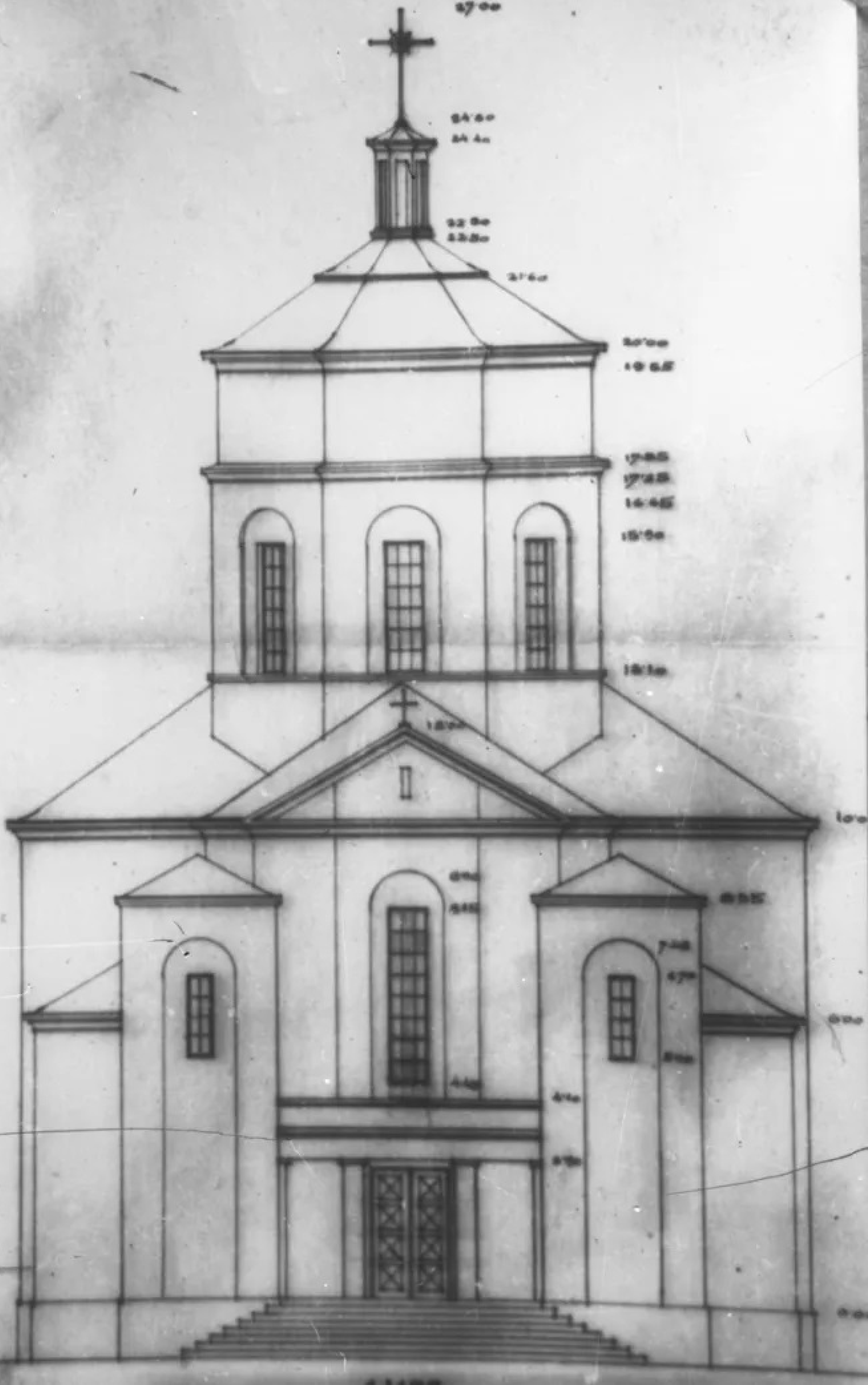

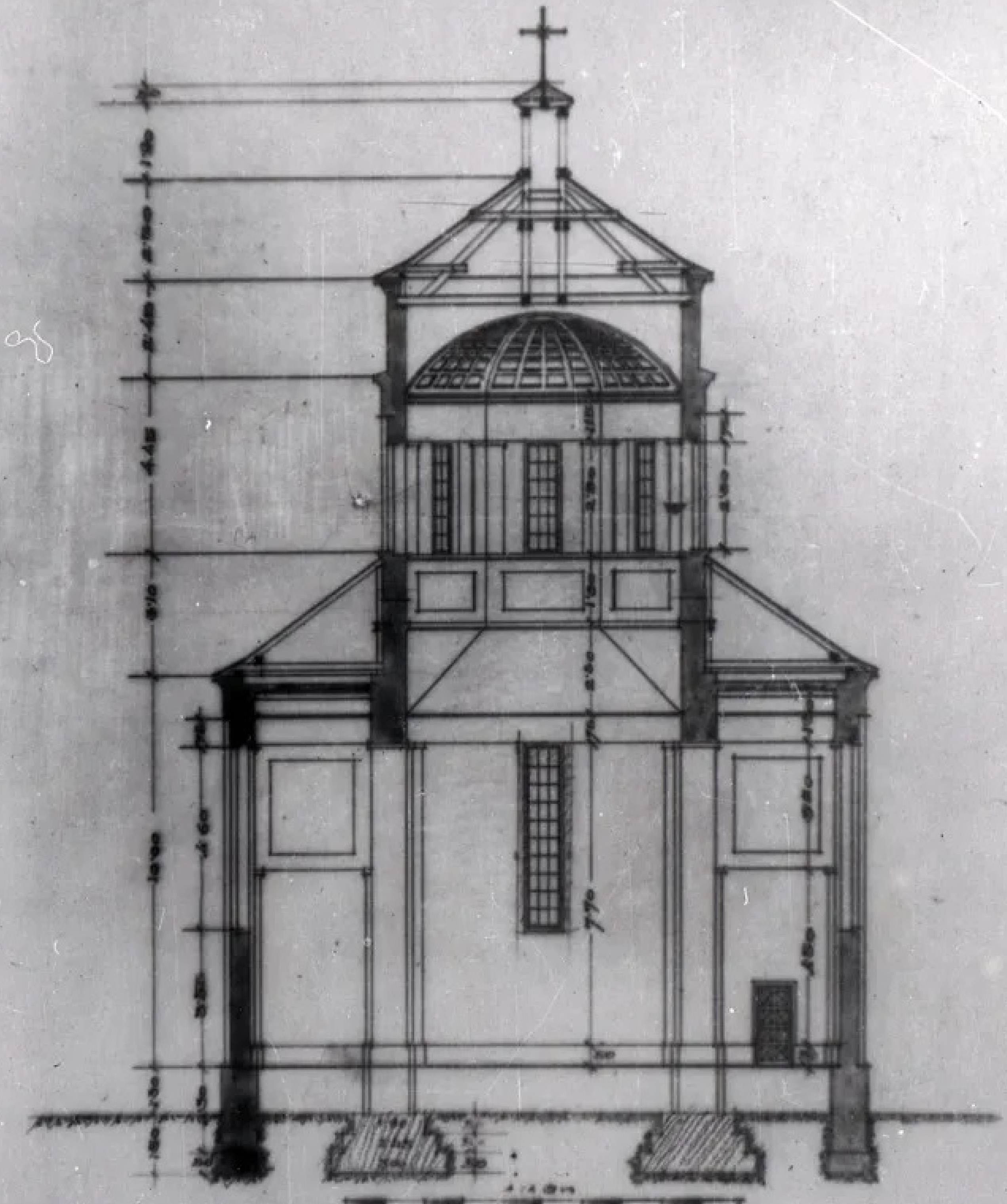

13.

fotopolska.eu
Polska na fotografii

Uroczystość poświęcenia ukr.-ewang. kościoła w Jezierzanach w lipcu 1937 r.

fotopolska.eu
Polska na fotografii

Andrii Bondarenko

fotopolska.eu
Polska na fotografii

fotopolska.eu
Polska na fotografii

fotopolska.eu
Polska na fotografii

KRZYWCZE n/D. Schronisko P.T.T.K. w baszcie zamkowej z XVII w.

Krzywcze — ruiny zamku

Fot. H. Poddębski

fotopolska.eu
Polska na fotografii

KRZYWCZE pow. Borszczów. Wejście do groty

fotopolska.eu
Polska na fotografii

Pozdrowienie z Mielnicy.

Szkoła Ludowa.

2815. E. Grünberg, Fotograf, Nasladownictwo zastrzezone.

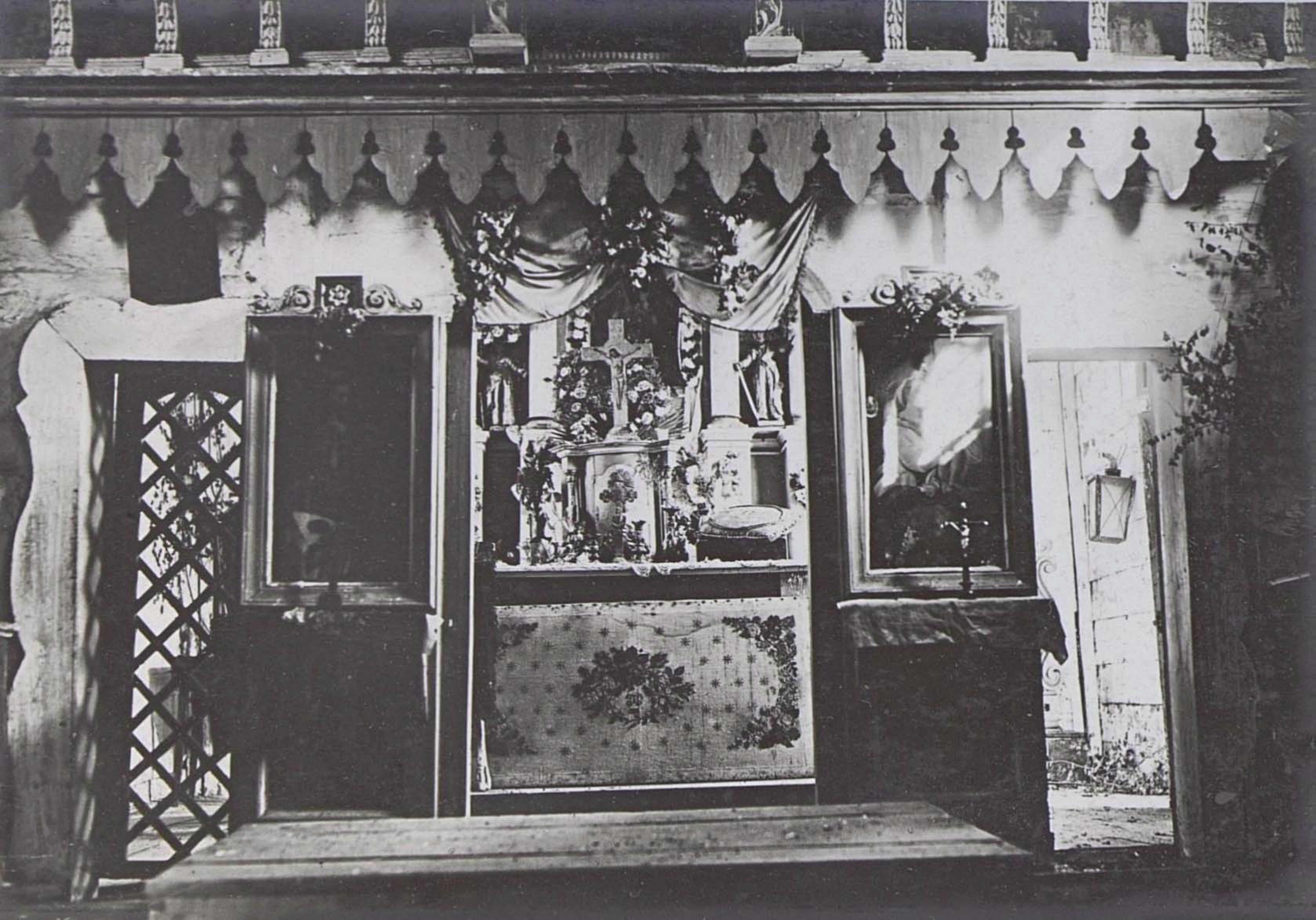

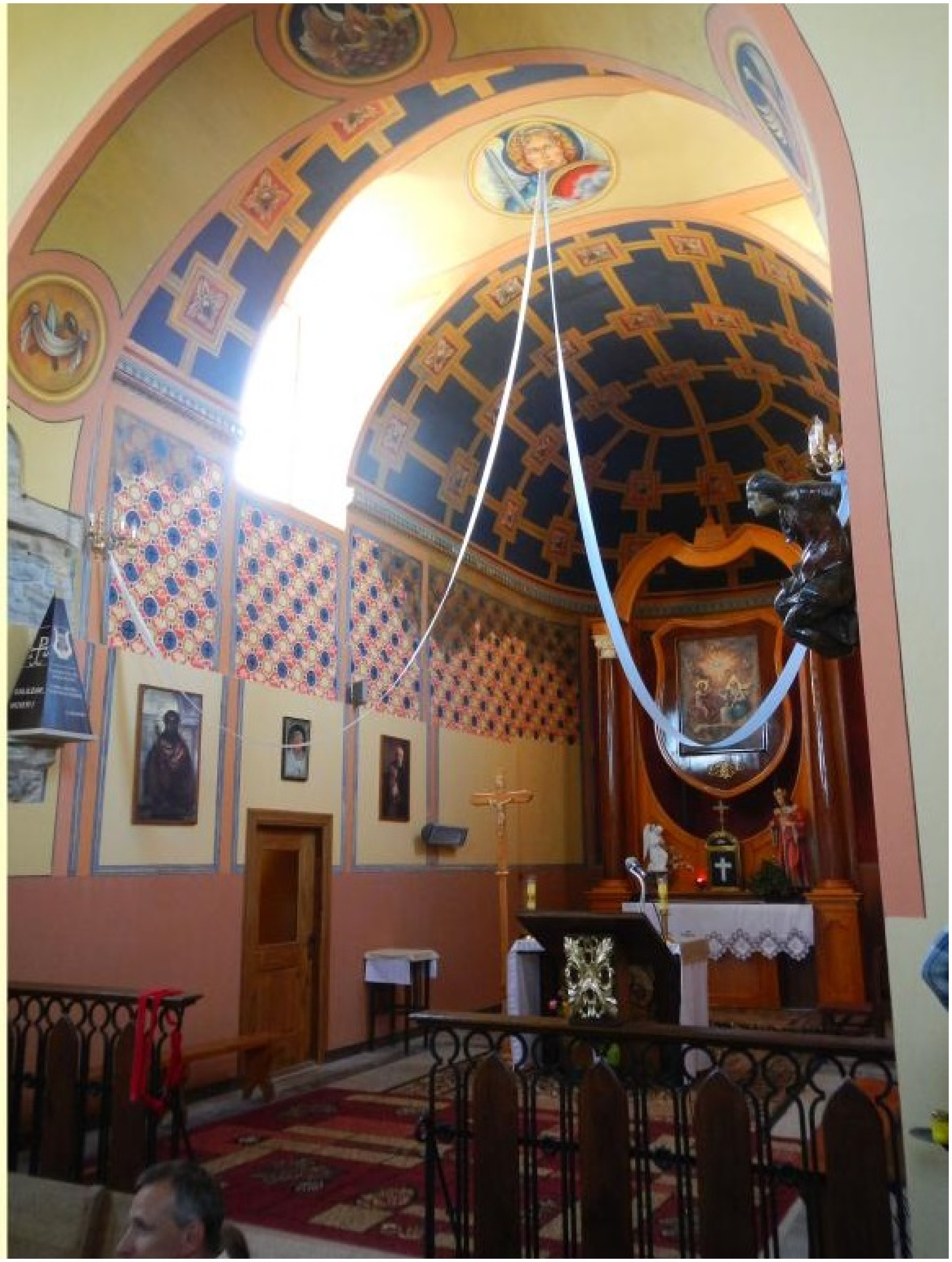

TERRA
HISTORIA
fot.MATEUSZ FILA
fotopolska.eu
Polska na fotografii

GALILEAE,
VICISTI !
fot.MATEUSZ FILA
fotopolska.eu
Polska na fotografii

ХМЕЛЬНИЦЬКА ОБЛАСТЬ
річка Збруч
ХМЕЛЬНИЦЬКА ОБЛАСТЬ
ТЕРНОПІЛЬСЬКА ОБЛАСТЬ
Залишки залізниці
Фіртка над Збручем
Збруч
Кам'янецька брама
Прикордонна застава
Львівська брама
Окопи
T2002
вулиця Центральна
T2002
Костел Св. Трійці
вулиця Центральна
Козачівка
Дністер
Церква Св. Юрія Переможця
річка Дністер

Okopy św. Trójcy - twierdza główna

To samoistne, wyłącznie militarne dzieło wzniesione w 1692 r. w ciaśninie między rzekami Dniestr i Zbrucz. Zaprojektował je architekt Tylman z Gameren, fundatorem był hetman wielki koronnny Stanisław Jan Jabłonowski, budową kierował generał artylerii konnej Marcin Kątski. Twierdza i jej załoga miała trzymać w szachu siły tureckie stacjonujące w Kamieńcu Podolskim i Chocimiu

fot.MATEUSZ FILA
fotopolska.eu
Polska na fotografii

fot.MATEUSZ FILA
fotopolska.eu
Polska na fotografii

Okopy Św. Trójcy.

Okopy Św. Trójcy.

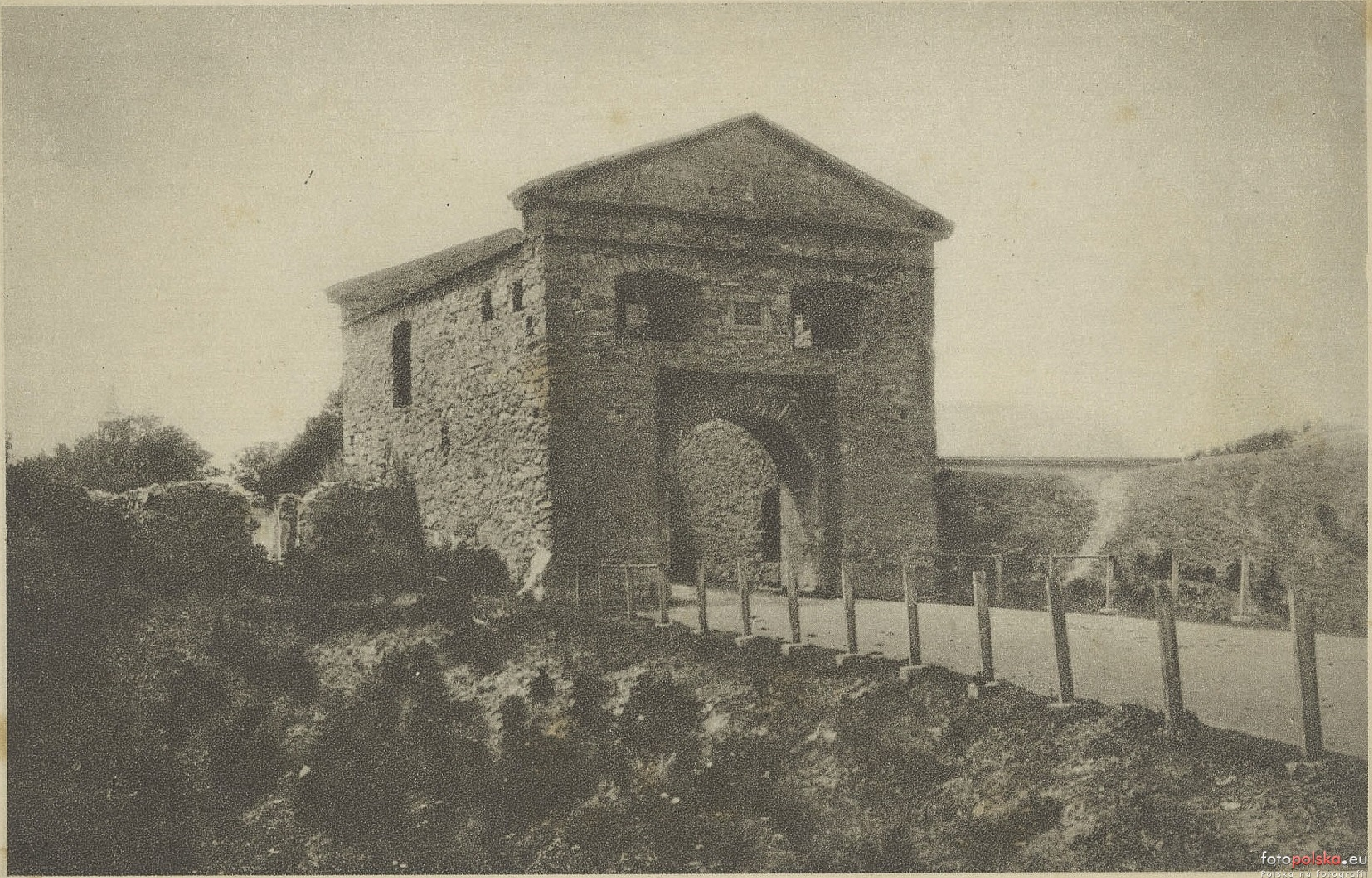
fotopolska.eu
Polska na fotografii

NAZWANA
OKOPAMI Św TRÓJCY
ZBUDOWAŁ
PRZECIW TURKOM
STANISŁAW JAN JABŁONOWSKI
HETMAN WIELKI KORONNY
ZA
PANOWANIA
KRÓLA
JANA III
BUDOWĄ KIEROWAŁ
MARCIN KĄTSKI
GENERAŁ ARTYLERYI KORONNEJ

BRAMY TE
DAWNEJ TWIERDZY
NAZWANEJ
OKOPAMI Św. TRÓJCY
ZRESTAUROWANO
KOSZTEM KRAJU
STARANIEM
KONSERWATORÓW
ZABYTKÓW STAROŻYTNYCH
I
MIECZYSŁAWA
Hr. DUNIN BORKOWSKIEGO
PREZESA RADY POWIATOWEJ BORSZCZOWSKIEJ
W 1905 R.

fot.MATEUSZ FILA
fotopolska.eu
Polska na fotografii

fot.MATEUSZ FILA
fotopolska.eu
Polska na fotografii

BRAMA
LWOWSKA
fot.MATEUSZ FILA
fotopolska.eu
Polska na fotografii

STANISLAVS IOANNES IABLONOVSKI · SVPREMVS EXERCITVVM REGNI POLONIÆ DVX

Urząd cłowy w Rosyi

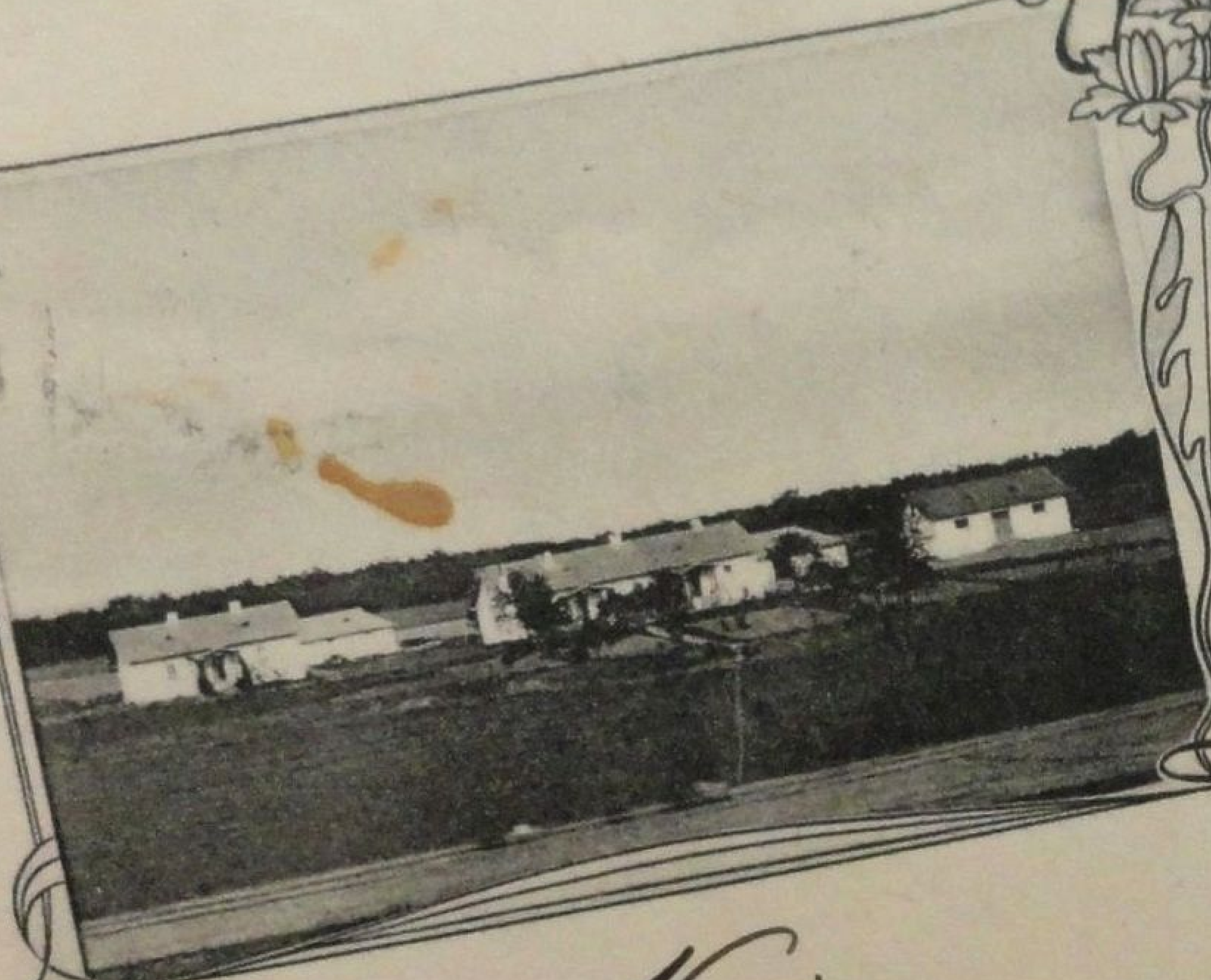

Most austro-ros. na rzece Zbrucz w Skale

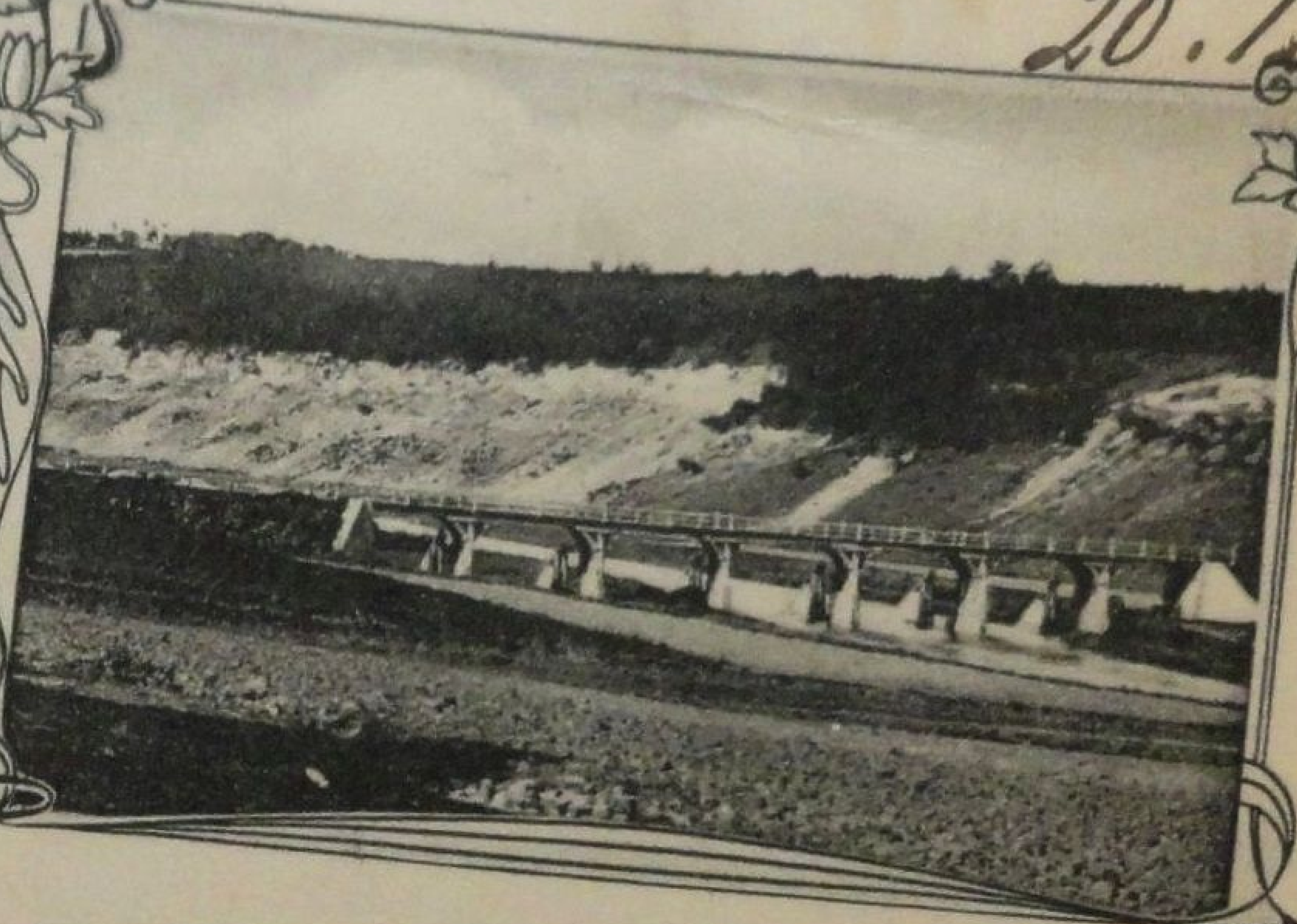

20. 12. 03

Nakład Braci Frenkel, Prw zastrzeżone 1903.

Najszczersze życzenia wesołych Świąt i szczęśliwego roku 1904 zasyłam kochanej Pani. Tym razem jesteśmy u Babci i dopiero za 2 tygodnie wracamy do domowej rezydencji

Ilona Łokopiówka

MUZEUM NARODOWE W KRAKOWIE

XIX ст.

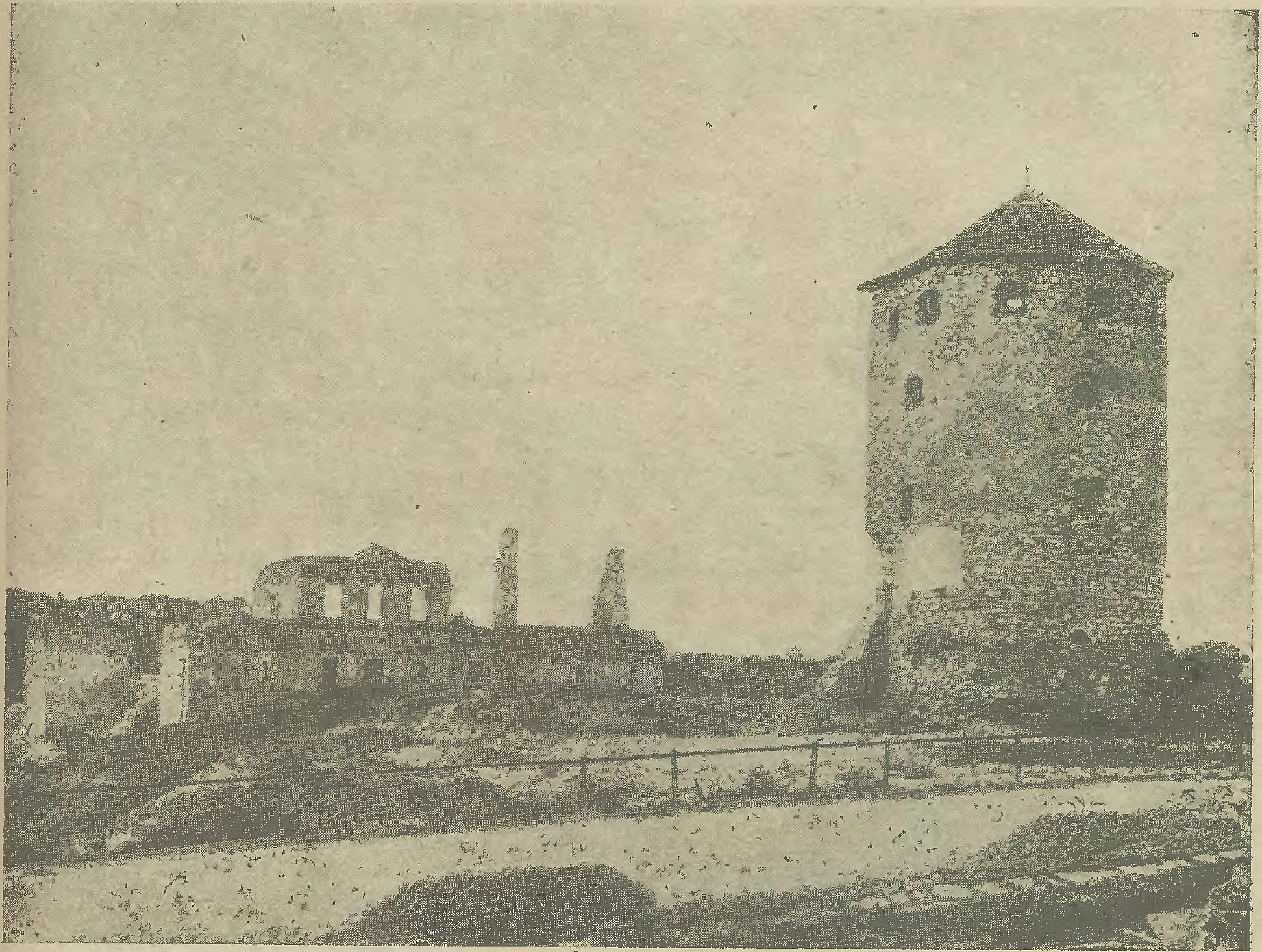

Pograniczne miasteczko Skała nad Zbruczem. Ruiny zamku. Fot. dr. Tad. Cyprian.

fotopolska.eu
Polska na fotografii

SKALA NAD ZBRUCZEM = ZAMEK

SYTUACJA SKALA 1:600

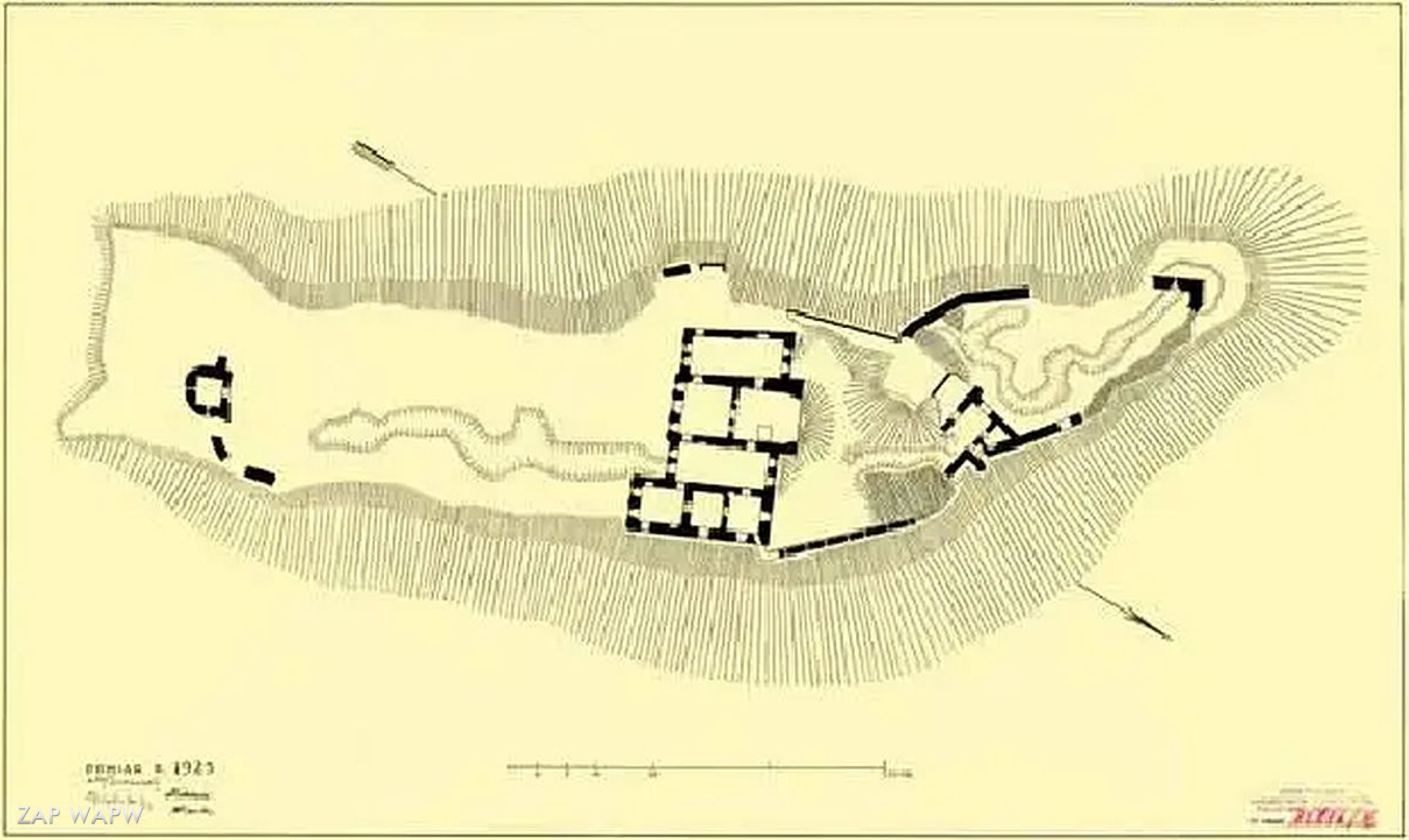

ZAP WAPW

fotopolska.eu
Polska na fotografii

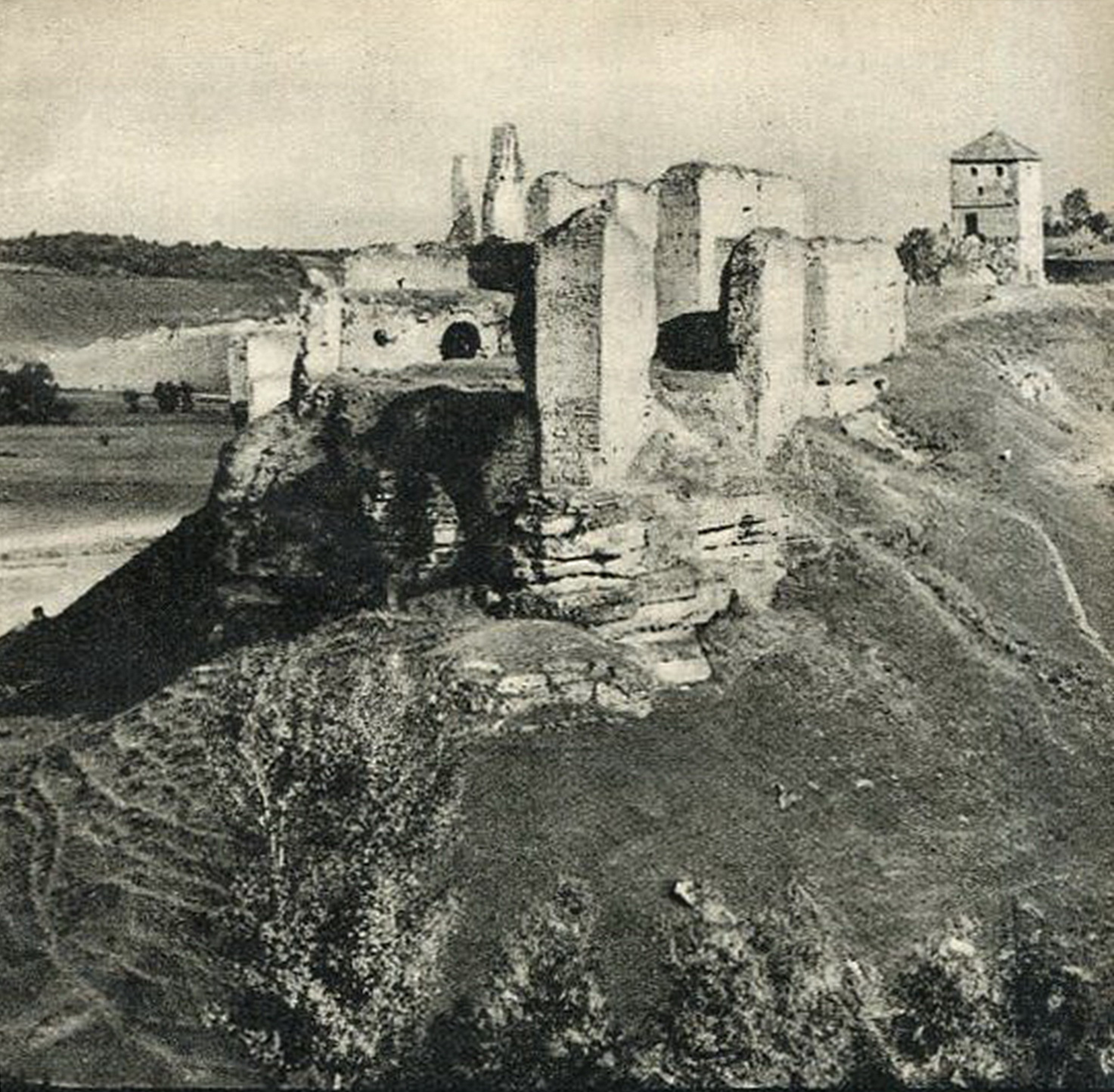

Ruiny zamku w Skale

Fot. H. Poddębski

fotopolska.eu
Polska na fotografii

✠ SIGILLVM ✠ OPIDIOI ✠ SKALA ✠

Скала у середині XIX ст.
Пергамент, олія. Мініатюра невідомого автора XIX ст.

BETH-AM
בית-עם